O TODO O NADA
Novela gráfica para adultos
BOIXCAR
HAZ AÑAS BÉLICAS HAZAÑAS BÉLICAS HAZAÑAS BÉLICAS

BOIXCAR
obras completas

O TODO O NADA
EL CIELO EN LLAMAS
LA GRAN SORPRESA

EDICIONES TORAY, S. A.

Arnaldo de Oms, 51-53
BARCELONA
Doctor Julián Alvarez, 151
BUENOS AIRES

HAZAÑAS BELICAS
BOIXCAR

© *Ediciones TORAY, S. A.*
Prohibida la reproducción

Texto y dibujos BOIXCAR
Portada de R. CORTIELLA

Depósito Legal B. 19413 - 1966

EDICIONES TORAY, S. A.
Arnaldo de Oms, 51-53 - BARCELONA
Doctor Julián Alvarez, 151 - BUENOS AIRES

Impreso por E. D. S. - Barcelona

O TODO O NADA.

UN AMANECER EN CHICAGO...
HE PERDIDO MUCHO. HAZME UN FAVOR, MELVIN.
¿CUÁL, WEBSTER?
ESOS DIEZ MIL DÓLARES NO ERAN MÍOS. TENGO QUE DEVOLVERLOS HOY MISMO. ¿QUIERES PRESTÁRMELOS?
¿PRESTAR?
NO, MUCHACHO: O TODO O NADA. ESE ES MI LEMA. ME QUEDO CON EL DINERO.
¡MELVIN, POR FAVOR! ESE DINERO ERA DE MI EMPRESA. ¡PUEDEN METERME EN LA CÁRCEL!
¿Y A MÍ QUÉ ME IMPORTA?

SI QUIERES DINERO, BURNS TE LO PRESTARÁ... AUNQUE CON ALTOS INTERESES.
SÍ... IRÉ A VERLE...
CUANDO WEBSTER ABANDONÓ LA ESTANCIA...
CREO QUE HAS HECHO MAL, MELVIN.
¿POR QUÉ, HUGO?
YA CONOCES A MELVIN. ES CAPAZ DE HACER UN DISPARATE.
ESO NO ME IMPORTA.
YO NO LE OBLIGUÉ A VENIR.
BIEN... ALLÁ TÚ.
Y SI HACE UNA TONTERÍA, PEOR PARA ÉL.

¡HUGO! ESCUCHE, POR FAVOR...
¡WEBSTER! ¿QUÉ QUIERE?
¿NO PODRÍA USTED HACER ALGO POR MÍ?
LO SIENTO.
NO PODRÍA REUNIR NI CIEN DÓLARES. LA ÚNICA SOLUCIÓN ES IR A VER A BURNS.
ESO TENDRÉ QUE HACER.
BURNS ERA UNO DE LOS MÁS DESAPRENSIVOS USUREROS DE LA CIUDAD.
SI NO LE INTERESAN MIS CONDICIONES...
¡ES USTED UN...!

SOY UN AMIGO. LE PRESTO DIEZ MIL Y USTED ME FIRMA UN RECIBO POR QUINCE MIL. ESO NO ES NADA, A CAMBIO DE SU TRANQUILIDAD...
NO PUEDO HACER OTRA COSA... FIRMARÉ.
WEBSTER DEVOLVIÓ LA CANTIDAD A SU EMPRESA.
AQUELLA MISMA NOCHE...
PAPÁ, TE VEO ABATIDO. ¿TE OCURRE ALGO?
NO, HIJO; NADA.
AYER TE VIERON CON UN TAL MELVIN... UN JUGADOR. ¿LE CONOCES?
¿MELVIN?

NO, DOUGLAS. NO SÉ QUIÉN ES...
PAPÁ... NO TE CONVIENE MEZCLARTE CON ESA GENTE.
NO TE PREOCUPES. SÉ ESCOGER MIS AMISTADES.
AQUELLA NOCHE, WEBSTER JUGÓ EN OTRO GARITO.
¡GANA EL DIECISIETE ROJO!
VAYA, ABUELO. ESTO SÍ QUE ES SUERTE. ¡QUINCE MIL DÓLARES!
SÍ... ES CIERTO...
DESPUÉS DE ESTA RACHA, ESPERO QUE LE VEREMOS MUCHO POR AQUÍ.
NI PENSARLO.
HE RECIBIDO UNA LECCIÓN QUE NO PIENSO OLVIDAR.
PUES... ¡QUE LE VAYA BIEN!

HAY QUE SEGUIR A ESE TIPO Y RECUPERAR LO PERDIDO. NO PIENSA VOLVER.
EL DUEÑO DEL LOCAL NO PENSABA PERDER UNA CANTIDAD TAN IMPORTANTE, Y...
AHÍ VA. NO LE PERDAMOS DE VISTA.
WEBSTER SE DIRIGÍA A CASA DE BURNS PARA DEVOLVERLE LA CANTIDAD PRESTADA Y RECUPERAR EL RECIBO.
Y DE PRONTO...

¡AQUÍ ESTÁ EL DINERO!
¡PUES LARGUÉMONOS PRONTO!
WEBSTER, POCO, DESPUÉS, RECUPERÓ EL CONOCIMIENTO Y EMPEZÓ A ANDAR CON PASO INSEGURO.
DIO UN PASO EN EL VACÍO, CAYÓ AL AGUA... Y LUEGO NADA.
SU CUERPO SIN VIDA FUE RECOGIDO AL DÍA SIGUIENTE.
SE LLEGÓ A LA CONCLUSIÓN DE QUE SE TRATABA DE UN ACCIDENTE.

YO NO LO CREO, CHARLES. LE DEBÍA DINERO A BURNS, PERO SIGO CREYENDO QUE TODO FUE CULPA DE ESE MELVIN.
¿POR QUÉ, DOUGLAS?
MI PADRE NO DEBÍA DINERO A NADIE MÁS. Y ESA SUMA SÓLO PODÍA SER UNA DEUDA DE JUEGO, POR LA QUE MELVIN LE ASESINÓ.
PERO MELVIN SE HALLABA FUERA DE LA CIUDAD CUANDO ESO OCURRIÓ. Y PUDO PROBARLO.
YA LO SÉ.
SI ÉL NO FUE EL AUTOR DIRECTO DE LA MUERTE DE MI PADRE, PARTICIPÓ EN ELLA DE ALGÚN MODO. ¡DESCUBRIRÉ LO OCURRIDO, CHARLES!
PERO DOUGLAS TUVO QUE ABANDONAR SUS PROPÓSITOS. POCO DESPUÉS ESTALLÓ LA GUERRA, Y DOUGLAS FUE DESTINADO A FRANCIA.

LAS FUERZAS ALIADAS AVANZABAN HACIA LA FRONTERA ALEMANA. Y EN UNA DE LAS UNIDADES ...

¡EH, DOUGLAS! ¿QUÉ ESTÁS PENSANDO?
¿QUÉ...?
¡TIENES QUE ESTAR MÁS ATENTO A LO QUE OCURRE A TU ALREDEDOR!
SÍ, SARGENTO.
UN DESCUIDO PUEDE COSTARTE LA VIDA. NO LO OLVIDES.
LA MUERTE DE SU PADRE Y LA PERSONALIDAD DE SU ASESINO SEGUÍAN TORTURANDO AL MUCHACHO.
¡AVIONES!

¡NO VEO SI SON DE LOS NUESTROS!
ERAN VELOCES "FOCKE-WULF" F.W. 190, QUE AMETRALLARON RÁPIDAMENTE A LOS AMERICANOS.

EL ATAQUE SE PRODUJO EN BREVES SEGUNDOS.
¡ADENTRO, MUCHACHO!
ERES MUY IMPRUDENTE.
YO... NO ME DABA CUENTA.
LO CREO. PORQUE NO CREO QUE QUISIERAS QUE TE AMETRALLASEN.
¡OH, NO!

IMAGINO QUE NO...
PUEDES ESTAR SEGURO DE ELLO, AMIGO.
CREO QUE SE HAN LARGADO YA.
AHORA, LLÉVAME A PRESENCIA DE TU CAPITÁN. ME HAN DESTINADO A VUESTRA UNIDAD. ME LLAMO MELVIN CUSTER.
¿QUÉ?...
¿NO SERÁ USTED... DE SAN FRANCISCO?
SÍ, ¿POR QUÉ?
¿SERÍA AQUEL EL HOMBRE QUE DOUGLAS DESEABA ENCONTRAR?

NO...NO LE CONOZCO. VAMOS, LE LLEVARÉ AL PUESTO DE MANDO.
ES AQUÍ.
GRACIAS, MUCHACHO.
SOY EL SARGENTO MELVIN CUSTER, DESTINADO A ESTA COMPAÑÍA.
BIEN VENIDO.
MELVIN Y EL CAPITÁN CHARLARON EXTENSAMENTE.
Y EL MUCHACHO SE ALTERÓ AL CONOCER MI NOMBRE Y MI CIUDAD NATAL. ¿NO SE LLAMARÁ WEBSTER, POR CASUALIDAD?
SÍ.
SU PADRE SUFRIÓ UN ACCIDENTE PERO, SEGÚN ÉL DICE, FUE ASESINADO.
ENTONCES, CREE QUE YO FUÍ EL ASESINO.

FUI CAUSANTE INVOLUNTARIO DE AQUELLA MUERTE, PERO YO NO LO HICE. ME ARREPENTÍ, ME APARTÉ DE LAS MESAS DE JUEGO PERO NO ESTABA TRANQUILO... ME PROPUSE HALLAR AL VERDADERO CULPABLE, Y NO LO LOGRÉ. Y AHORA QUE SÉ QUIÉN ES ESE MUCHACHO... LE RUEGO QUE ME DESTINE A SU PELOTÓN.
LO COMPRENDO, MELVIN. TRATARÉ DE COMPLACERLE.
POCO DESPUÉS DE LA LLEGADA DE MELVIN...
CAPITÁN, HA LLEGADO ESTA ORDEN.
VAYA... ORDENE A LOS JEFES DE SECCIÓN QUE SE PREPAREN.
BIEN, SEÑOR.
LA COMPAÑÍA DEBÍA DESPLAZARSE PARA REFORZAR A OTRA QUE HABÍA SIDO DIEZMADA POR LOS ALEMANES.
INMEDIATAMENTE SE PUSIERON EN MARCHA.

DOUGLAS... DEBO DECIRTE ALGO: YO SOY EL MELVIN QUE BUSCAS.
¿EH?
¡LO IMAGINÉ! ¡ASESINO!
NO, DOUGLAS. NO FUI YO. DESEO TANTO COMO TÚ HALLAR AL CULPABLE.
ENGAÑASTE A LA POLICÍA, PERO ME LAS PAGARÁS TARDE O TEMPRANO.
DE REPENTE...
...VARIOS TANQUES ALEMANES SALIERON AL ENCUENTRO DE LOS INFANTES ESTADOUNIDENSES.

EL SÚBITO ATAQUE LES DESCONCERTÓ, PERO REACCIONARON INMEDIATAMENTE. SE EMPLAZARON LOS ...
...ANTITANQUES Y LOS "BAZOOKA." LAS EXPLOSIONES ENVOLVIERON A LOS MONSTRUOS DE ACERO.
DE REPENTE, EL ...
...CAPITÁN SE ACERCÓ A MELVIN.
SARGENTO, TENGO QUE ENCOMENDARLE UNA MISIÓN.

UN GRUPO DE HOMBRES DE OTRA UNIDAD HAN QUEDADO BLOQUEADOS POR LOS TANQUES, Y HAY QUE ABRIR UNA BRECHA PARA RESCATARLES.
LO INTENTARÉ, CAPITÁN.
JUNTO CON OTROS DOS SOLDADOS...
...MELVIN EMPRENDIÓ LA DIFÍCIL EMPRESA.
DOUGLAS NO SE HALLABA ENTRE ELLOS.
¡APUNTA A LA AMETRALLADORA!

HEMOS INUTILIZADO LA AMETRALLADORA, PERO EL CAÑÓN ... ¡Y SE DIRIGE HACIA NOSOTROS!
EL PROYECTIL DEL TANQUE DESTROZÓ EL "BAZOOKA".
LA SITUACIÓN ERA DESESPERADA.
Y CUANDO EL TANQUE SE DISPONÍA A ACABAR CON ELLOS, UNA FORMIDABLE ...
... EXPLOSIÓN LO SACUDIÓ.

¡LISTO, AMIGOS!
¡ESTO SÍ QUE ES LLEGAR A TIEMPO!
PERO... ¡SI ES HUGO!
¡MELVIN! ¡DICHOSOS LOS OJOS!
¡QUÉ ALEGRÍA! ¡AHORA PODREMOS JUGAR BUENAS PARTIDAS DE CARTAS!
NO. ESO SE ACABÓ, HUGO.
NO LO ENTIENDO.
¿RECUERDAS A WEBSTER? MURIÓ A CAUSA DE AQUEL DINERO QUE LE GANÉ.

NO ES POSIBLE. LA NOCHE SIGUIENTE GANÓ QUINCE MIL DÓLARES EN OTRO GARITO... EL DE ARNALDO.
¿QUÉ DICES?
ARNALDO NO HUBIERA DEJADO MARCHAR A NADIE CON UNA CANTIDAD TAN GRANDE.
ENTONCES, TAL VEZ...
¡SEGURO! AHORA SÉ A QUÉ ATENERME... ¡TENGO QUE AVERIGUAR LO QUE HIZO ARNALDO CON ÉL!
BUENO... EL CASO ES QUE FUE MOVILIZADO... Y ESTÁ EN MI UNIDAD.
¿QUÉ? ¿ARNALDO ESTÁ CONTIGO... AQUÍ?
¡LLÉVAME CON ÉL! ¡TENGO QUE RESOLVER ESTE ASUNTO!
DE ACUERDO, MELVIN.
CUANDO COMENZÓ A ANOCHECER...
¡MIRAD! ¡UN JEEP SE ACERCA!

¡EH, MUCHACHOS!
AGRÚPENSE DE NUEVO EN LAS RUINAS DE LA FÁBRICA.
BIEN, SEÑOR.
HABÍAN LLEGADO FUERZAS MOTORIZADAS EN AQUEL SECTOR PARA SOFOCAR CUALQUIER POSIBLE ATAQUE ALEMÁN.
Y EN LA FÁBRICA, MELVIN SE ENCONTRÓ CON ARNALDO.
¡HOLA, MELVIN! ¡QUÉ COINCIDENCIA!
¡CANALLA!
¡AH!
TLEC
UN HOMBRE GANÓ QUINCE MIL DÓLARES EN TU GARITO Y LE HICISTE ASESINAR PARA RECUPERARLOS. ¿LO RECUERDAS?
NO... ESO NO ES CIERTO... ¡NO SÉ NADA!
¡MIENTES!

¡TÚ FUISTE EL CAUSANTE DE LA MUERTE DE WEBSTER!
¡ASESINO!
ENTRE EL GRUPO DE SOLDADOS LLEGADOS SE HALLABA DOUGLAS, QUE OYÓ EL FIN DE LA DISCUSIÓN . .
¡TE MATARÉ!
¡QUIETO, DOUGLAS!
AQUEL INSTANTE FUE APROVECHADO POR ARNALDO PARA ESCAPAR.
SUBIÓ A UN JEEP Y LO PUSO EN MARCHA.
¡NO ME COGERÁN!

PERO, AL TOMAR LA CURVA ...
¡NOOOO!
TODOS SE TRASLADARON AL LUGAR DEL SUCESO. ARNALDO HABÍA MUERTO.
PERDÓNAME POR HABERTE JUZGADO MAL, MELVIN.
NO TIENE IMPORTANCIA, DOUGLAS. ERA LÓGICO QUE PENSARAS ASÍ.
DIOS PERDONA A LOS QUE SE ARREPIENTEN SINCERAMENTE.
MELVIN, EN ADELANTE, NO VOLVIÓ A SENTIR SOBRE SU CONCIENCIA EL DOLOROSO PESO DEL REMORDIMIENTO.
FIN.

EL CIELO
en LLAMAS.

LONDRES ACABABA DE SUFRIR UN NUEVO BOMBARDEO.
ENTRE LAS RUINAS ACABABA DE QUEDAR APRISIONADO UN MUCHACHO PERTENECIENTE A LA RAF.
¡ES INÚTIL! ¡NO PODRÉ SALIR!
¡SI PUDIESE HACER QUE ME OYERAN LOS DE LAS BRIGADAS DE SALVAMENTO!
WARREN ACERCÓ LA BOCA A UNA TUBERÍA POR LA QUE LLEGABA EL AIRE, Y GRITÓ.
¡SOCORRO! ¡SOCORRO!

¡JEFE! ¡VENGA UN MOMENTO.
CREO QUE HE OÍDO UNAS VOCES.
¡VAMOS ALLÁ!
IMAGINACIONES TUYAS, MUCHACHO.
EL RUIDO LO PRODUCE ESE ESCAPE DE AGUA.

WARREN SIGUIÓ ALLÍ, APRISIONADO... ¡DURANTE TRES DÍAS!
DIOS MÍO... ¿TENDRÉ QUE MORIR ASÍ?
SIGUIÓ PASANDO EL TIEMPO.
WARREN NO PUEDE HABER DESERTADO. HABRÁ SUFRIDO ALGÚN ACCIDENTE.
ESO CREO YO.
DE TODOS MODOS, HAY QUE HACER UNA INVESTIGACIÓN.
NO SE LE HA ENCONTRADO EN NINGÚN HOSPITAL.
NO ESTÁ ENTRE LOS MUERTOS TAMPOCO. NO TENÍA FAMILIA Y YO ERA SU ÚNICO AMIGO.

NO SE PREOCUPE, NORMAN. NO TOMAREMOS NINGUNA DETERMINACIÓN A LA LIGERA.
GRACIAS, COMODORO.
PASARON SIETE DÍAS MÁS. Y, UNA MAÑANA...
¡DEMASIADO ALTA!
¡GOL!
EL BALÓN DESAPARECIÓ ENTRE LAS RUINAS Y UNO DE LOS MUCHACHOS FUE A BUSCARLO.

¡UN PIE! ¡Y SE MUEVE!
EL CHIQUILLO ASUSTADO, REUNIÓ A SUS AMIGOS Y ABORDÓ AL PRIMER POLICÍA QUE HALLÓ.
¡UN HOMBRE ENTERRADO, SEÑOR GUARDIA! ¡ACABO DE VERLO!
¿ES ESO CIERTO?
ASÍ SE SALVO LA VIDA DE WARREN.
AQUEL MISMO DÍA, EN EL HOSPITAL...
ESTA TARDE EXAMINAREMOS SU RADIOGRAFÍA, TENIENTE NORMAN.
BIEN.
¿PUEDO VISITAR AL SARGENTO WARREN?
AÚN NO, ES DEMASIADO PRONTO.

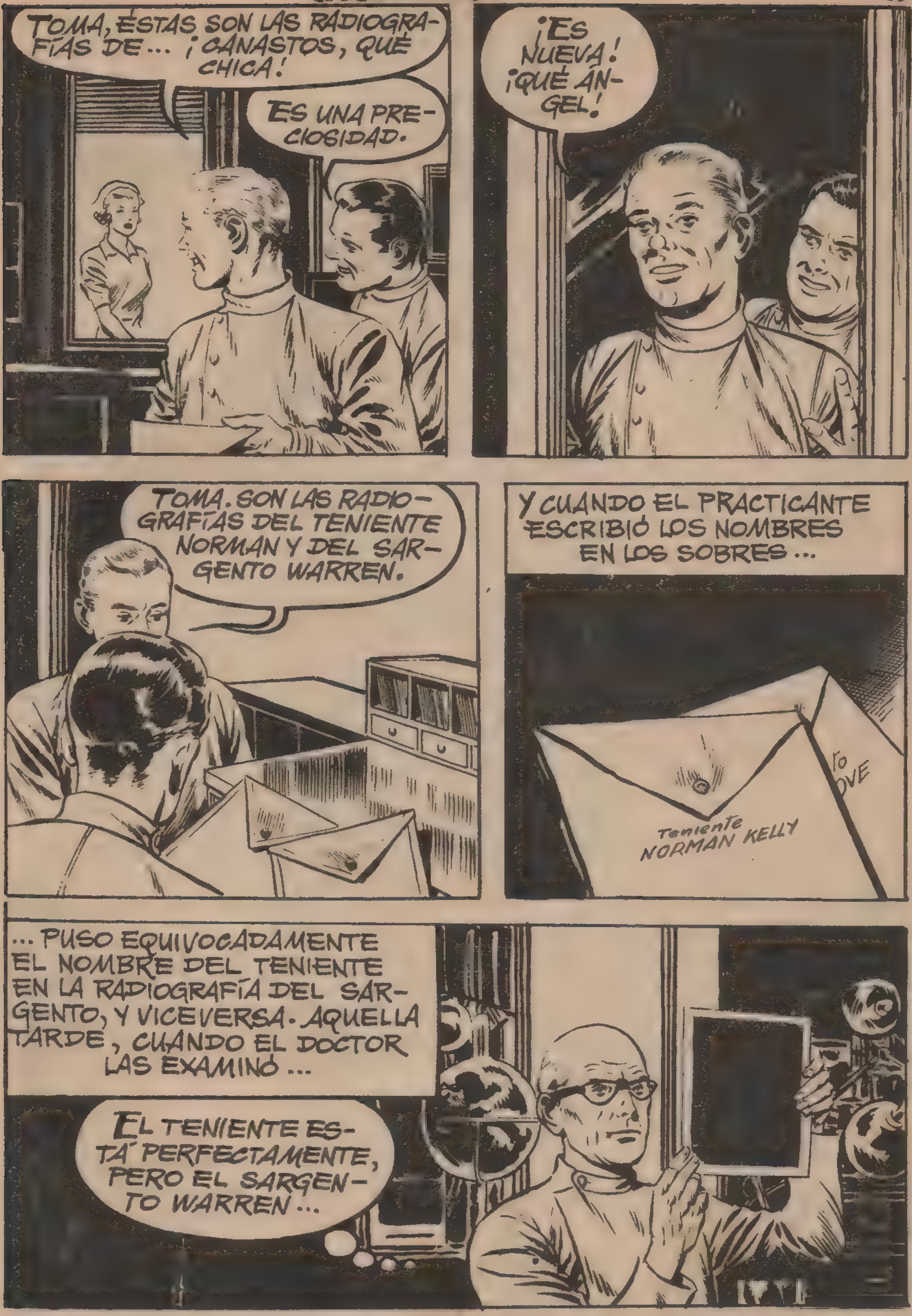
TOMA, ÉSTAS SON LAS RADIOGRAFÍAS DE... ¡CANASTOS, QUÉ CHICA!
ES UNA PRECIOSIDAD.
¡ES NUEVA! ¡QUÉ ÁNGEL!
TOMA. SON LAS RADIOGRAFÍAS DEL TENIENTE NORMAN Y DEL SARGENTO WARREN.
Y CUANDO EL PRACTICANTE ESCRIBIÓ LOS NOMBRES EN LOS SOBRES...
Teniente NORMAN KELLY
... PUSO EQUIVOCADAMENTE EL NOMBRE DEL TENIENTE EN LA RADIOGRAFÍA DEL SARGENTO, Y VICEVERSA. AQUELLA TARDE, CUANDO EL DOCTOR LAS EXAMINÓ...
EL TENIENTE ESTÁ PERFECTAMENTE, PERO EL SARGENTO WARREN...

AL DÍA SIGUIENTE...
PUEDE ESTAR TRANQUILO, NORMAN. ESTÁ COMPLETAMENTE BIEN.
Y WARREN, ¿CÓMO ESTÁ?
REGULAR, DENTRO DE SU DELICADO ESTADO ACTUAL.
CUANDO WARREN SE RESTABLECIÓ DE SU TERRIBLE DEBILIDAD, EL DIRECTOR LE LLAMÓ A SU DESPACHO.
TENGO QUE DECIRLE ALGO GRAVE, WARREN.
¿QUÉ ES, DOCTOR?
ES ALGO... MUY DELICADO.
NO SE ANDE CON RODEOS, POR FAVOR.
SU CORAZÓN TIENE UNA LESIÓN PROGRESIVA E INCURABLE. ESTÁ CONDENADO A MORIR.

¡DIOS MÍO! Y... ¿CUÁNDO OCURRIRÁ?
CREO QUE DENTRO DE UNOS DOS MESES.
CUANDO WARREN, DESPUÉS DE SENTIR CERCA DE SÍ LA MUERTE, ESTABA RECUPERADO, SE ENTERABA DE QUE LE QUEDABAN TAN SÓLO DOS MESES DE VIDA.
NADIE LLORARÁ MI MUERTE. NO TENGO FAMILIA Y POCOS AMIGOS. SÓLO LE PIDO QUE OCULTE MI ESTADO.
QUIERO MORIR EN MI PUESTO, FRENTE AL ENEMIGO. ¿CUÁLES SON LOS SÍNTOMAS DEL ATAQUE?
PRIMERO, VÉRTIGOS PASAJEROS.
LUEGO SE ENTURBIA LA VISTA. SOBREVIENE LA CEGUERA TOTAL, E INSTANTES DESPUÉS SE PARALIZA EL CORAZÓN.

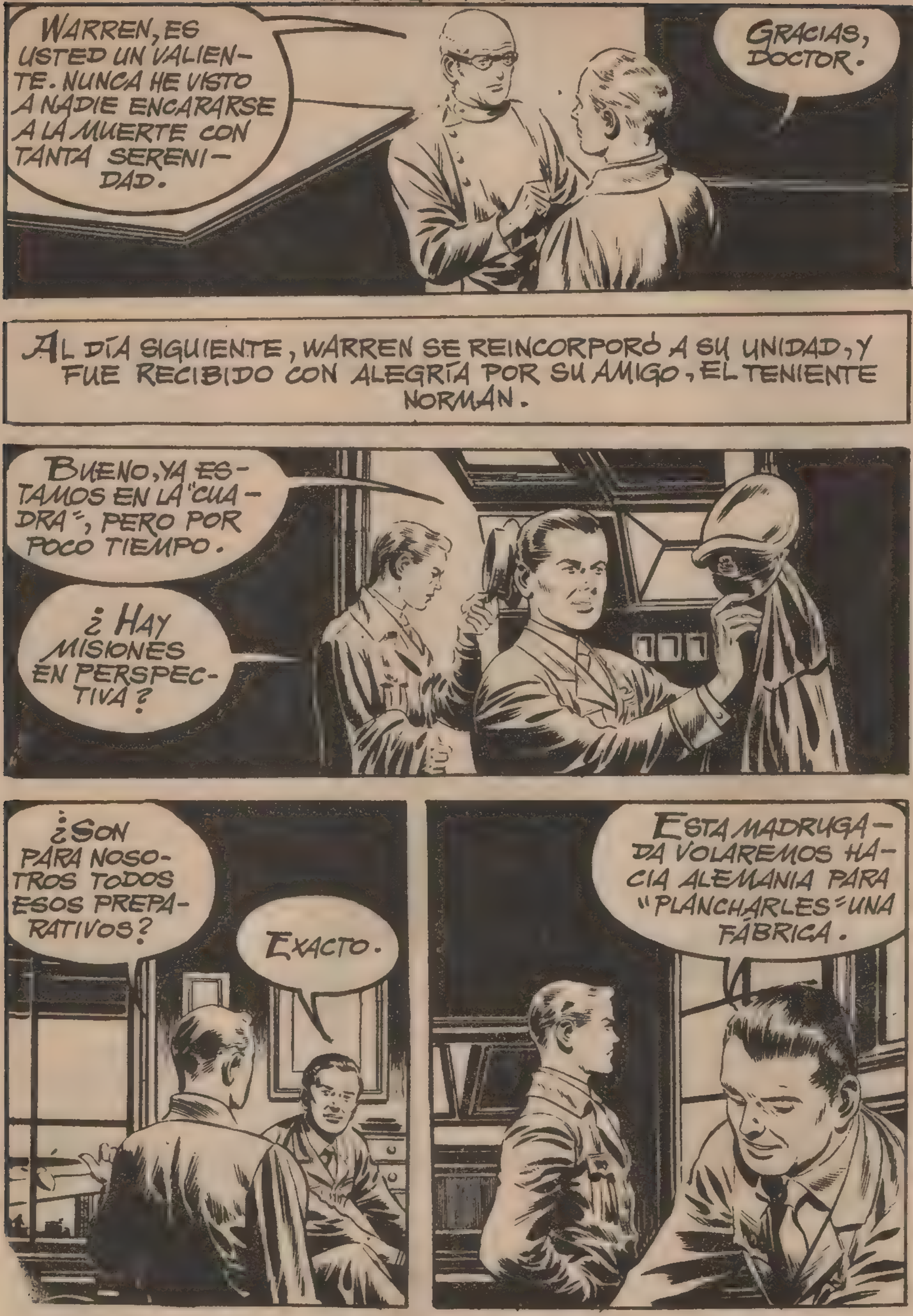
WARREN, ES USTED UN VALIENTE. NUNCA HE VISTO A NADIE ENCARARSE A LA MUERTE CON TANTA SERENIDAD.
GRACIAS, DOCTOR.
AL DÍA SIGUIENTE, WARREN SE REINCORPORÓ A SU UNIDAD, Y FUE RECIBIDO CON ALEGRÍA POR SU AMIGO, EL TENIENTE NORMAN.
BUENO, YA ESTAMOS EN LA "CUADRA", PERO POR POCO TIEMPO.
¿HAY MISIONES EN PERSPECTIVA?
¿SON PARA NOSOTROS TODOS ESOS PREPARATIVOS?
EXACTO.
ESTA MADRUGADA VOLAREMOS HACIA ALEMANIA PARA "PLANCHARLES" UNA FÁBRICA.

Y A LA MADRUGADA SIGUIENTE...
COMANDANTE A ESCUADRILLA...
EN VUELO DE PARADA SOBRE LA FORMACIÓN DE FORTALEZAS VOLANTES.
AL LLEGAR A TERRITORIO ENEMIGO APARECIERON LOS AVIONES ALEMANES.

EL PRIMER ATAQUE DE LOS CAZAS GERMANOS FUE FULMINANTE.

PERO LOS CAZAS QUE PROTEGÍAN A LOS BOMBARDEROS RESPONDIERON ADECUADAMENTE.
WARREN, CON SU "SPITFIRE", TUVO UNA DESTACADA PARTICIPACIÓN EN...
...LA LUCHA.

...FUERON SUMÁNDOSE VICTORIAS. EL DESPRECIO A LA MUERTE QUE CREÍA INEVITABLE HACÍA AUMENTAR LA AUDACIA A WARREN.

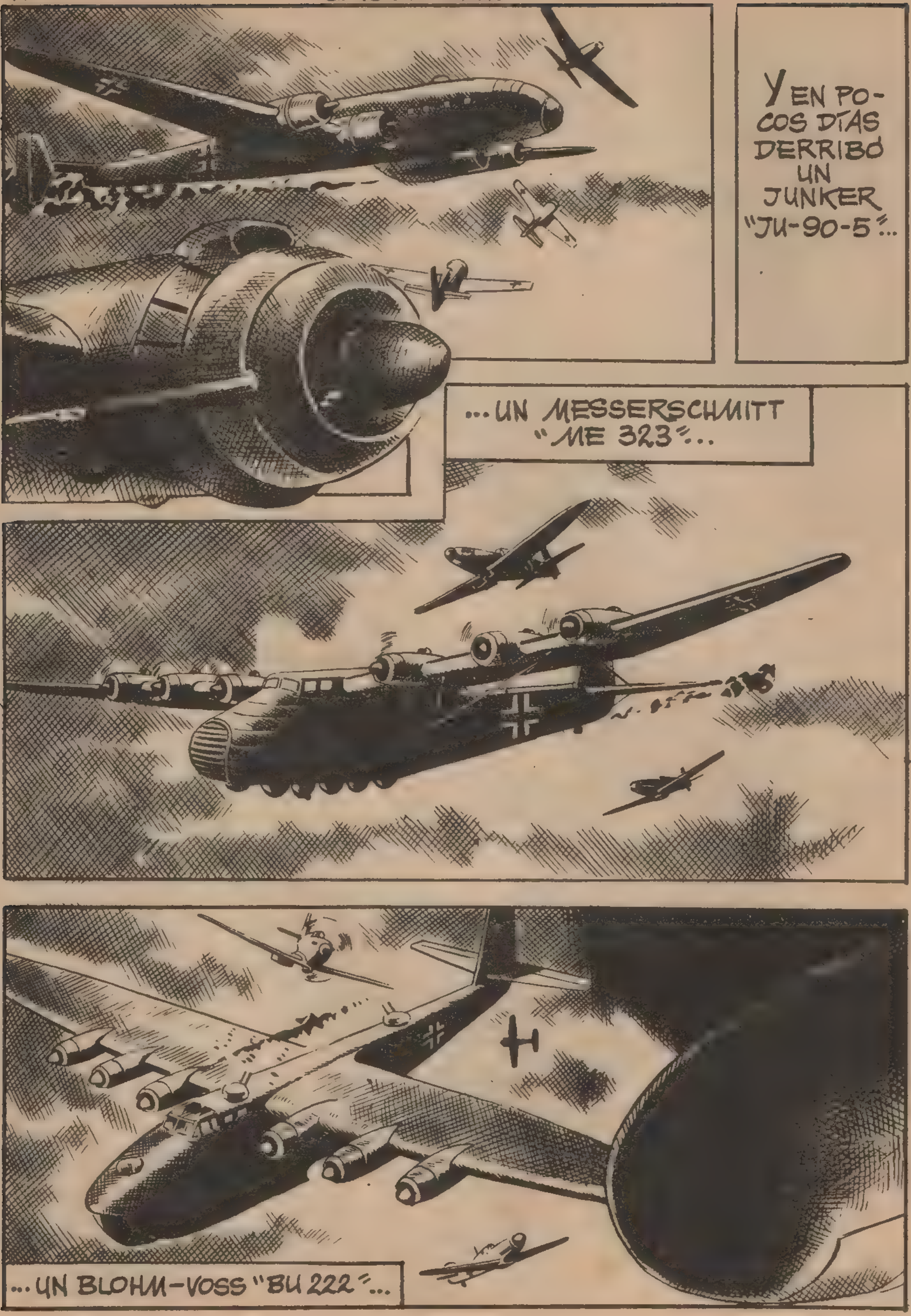
Y EN POCOS DÍAS DERRIBÓ UN JUNKER "JU-90-5"...
...UN MESSERSCHMITT "ME 323"...
...UN BLOHM-VOSS "BU 222"...

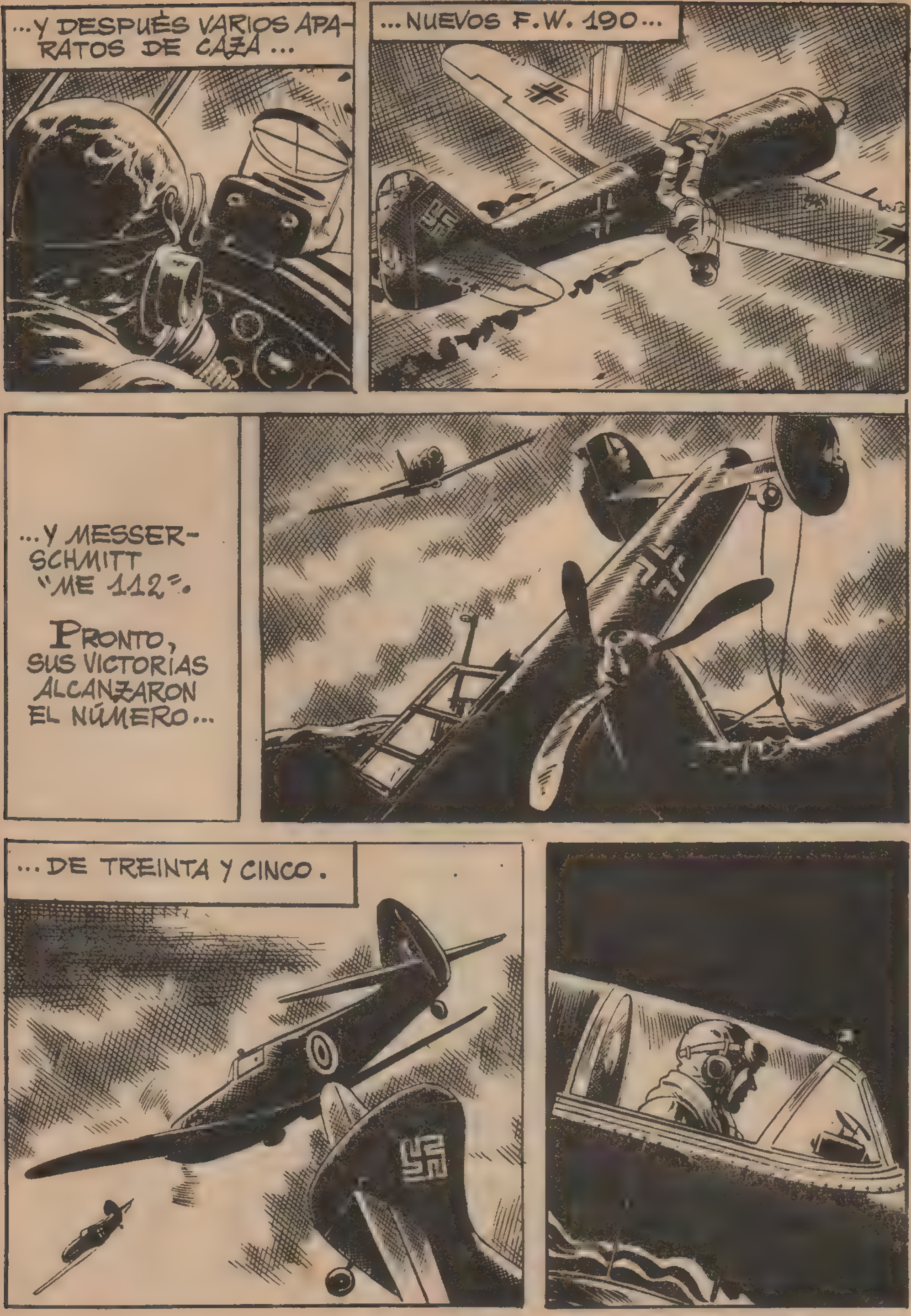
...Y DESPUÉS VARIOS APARATOS DE CAZA...
...NUEVOS F.W. 190...
...Y MESSERSCHMITT "ME 112".
PRONTO, SUS VICTORIAS ALCANZARON EL NÚMERO...
...DE TREINTA Y CINCO.

ESO LE GRANJEÓ UNA ENORME POPULARIDAD Y MUCHAS AMISTADES.
TRES SEMANAS DESPUÉS DE SU CONVERSACIÓN CON EL DOCTOR...
ANÍMATE, QUE VAS A CONOCER A MI HERMANA. ES GUAPÍSIMA.
SI TÚ LO DICES...
DE VERAS SERÍA LA ESPOSA IDEAL PARA TI.
¿EH?
POR FAVOR, NO HABLES DE MI FUTURO. NO PUEDO SOPORTARLO.
BUENO, CHICO, COMO QUIERAS. ¡QUÉ RARO ERES!
TE ASEGURO QUE TE NOTO CAMBIADO.
SUPOSICIONES TUYAS.
TAL VEZ... PERO PREFERIRÍA VERTE MÁS ALEGRE.
DE ACUERDO. INTENTARÉ COMPLACERTE.

LA COSA FUE MUCHO MÁS FÁCIL DE LO QUE EL PROPIO WARREN SUPONÍA.
LE VEO MUCHO MÁS CONTENTO.
A PARTIR DE AQUEL DÍA, WARREN ...
...Y LA HERMANA DE NORMAN SE VIERON CONTINUAMENTE.
EN SUS CORAZONES, IMPULSIVAMENTE, ...
...HABÍA NACIDO EL AMOR.
Y UN DÍA ...
NORMAN, TENGO QUE REVELARTE ALGO.
Y... ¿QUÉ ES, WARREN?

EN EL HOSPITAL ME DESCUBRIERON UNA LESIÓN MORTAL EN EL CORAZÓN.
NO VIVIRÉ MÁS DE DOS SEMANAS.
ANTES NO ME HUBIERA IMPORTADO MUCHO. ESTABA SOLO... PERO AHORA... TENGO AMIGOS, SOY AMADO POR LA MUJER A LA QUE QUIERO... ¡Y TENGO QUE DEJAROS A TODOS! MI VALOR EN ESTOS DÍAS NO ERA MÁS QUE LA DESESPERACIÓN DE NO PODER ESCAPAR A UNA MUERTE INMINENTE. ¡PERO YA NO PUEDO MÁS!
LUCY ME QUIERE, Y YO NO PUEDO HACERLA DESGRACIADA.
WARREN, YO... NO SÉ QUÉ DECIRTE... ¡LO SIENTO!
¿QUÉ PIENSAS HACER?
NO VOLVER A VERLA. CUANDO... "ESO" OCURRA, TÚ SE LO EXPLICARÁS.

ANT
ROYAL AIR
BUENA SUERTE, NORMAN.
AL DÍA SIGUIENTE, LA ESCUADRILLA DE LOS DOS AMIGOS SE DISPONÍA A EMPRENDER UN VUELO DE EXPLORACIÓN.
DE REPENTE, EL HERMANO DE LUCY SUFRIÓ UN LEVE DESVANECIMIENTO.
¿QUÉ TE OCURRE, NORMAN?
OH...
YA HA PASADO... SE ME NUBLÓ LA CABEZA.
CHICO, ME HAS ASUSTADO.
ENTRETANTO, EN EL HOSPITAL, EL DIRECTOR CONVERSABA CON EL JEFE DEL CAMPO DE AVIACIÓN.
CUANDO ME HABLABA DE ESE CASO, CREÍ QUE SE TRATABA DEL TENIENTE NORMAN.
¿POR QUÉ?

PORQUE EN UN COMBATE, FUE HERIDO CERCA DEL CORAZÓN.
ENTONCES... ¡EL ENFERMO NO ES WARREN, SINO NORMAN!
EN LA RADIOGRAFÍA EN LA QUE OBSERVÉ LA LESIÓN HABÍA HUELLAS DE UNA HERIDA RECIENTE. ¡HA SIDO UN TRÁGICO ERROR!
ENTRETANTO, EN EL CANAL DE LA MANCHA SE HABÍA ENTABLADO UN FURIOSO COMBATE ENTRE LOS AVIONES INGLESES Y ALEMANES.
DE REPENTE, NORMAN...
¡MIS OJOS! ¡LO VEO TODO TURBIO!
UN MESSERCHMITT SE LANZÓ SOBRE ÉL.

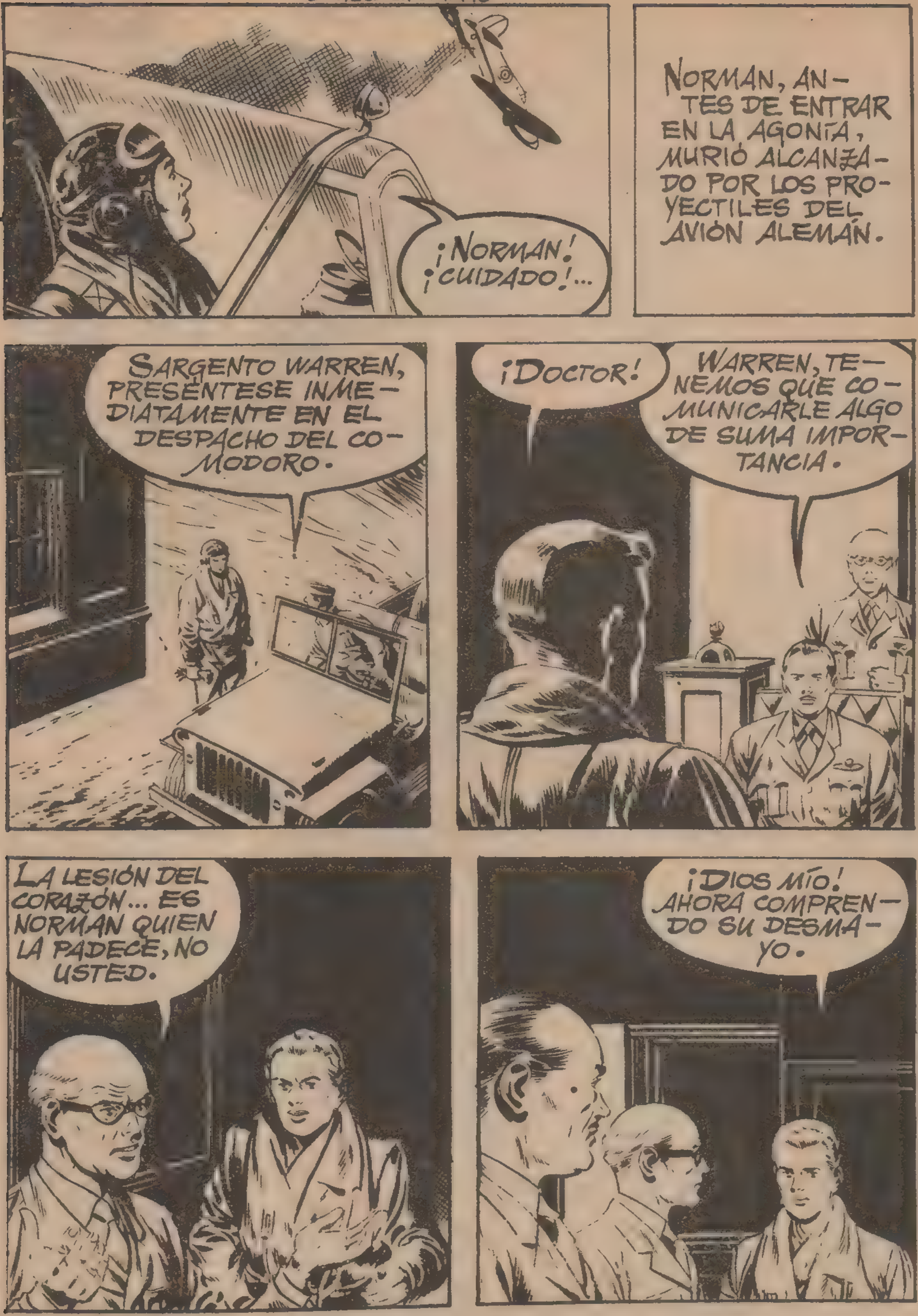
¡NORMAN! ¡CUIDADO!...
NORMAN, ANTES DE ENTRAR EN LA AGONÍA, MURIÓ ALCANZADO POR LOS PROYECTILES DEL AVIÓN ALEMÁN.
SARGENTO WARREN, PRESÉNTESE INMEDIATAMENTE EN EL DESPACHO DEL COMODORO.
¡DOCTOR!
WARREN, TENEMOS QUE COMUNICARLE ALGO DE SUMA IMPORTANCIA.
LA LESIÓN DEL CORAZÓN... ES NORMAN QUIEN LA PADECE, NO USTED.
¡DIOS MÍO! AHORA COMPRENDO SU DESMAYO.

El propio Warren puso a Lucy al corriente de todo.
Lo siento tanto como tú, Lucy.
¡Oh, Warren! ¡Es terrible!
Yo procuraré paliar en lo posible la ausencia de tu hermano
Gracias.
Entonces, Warren empezó a sentir un extraño sentimiento: el temor de morir.
Lucy, creo que voy a convertirme en un cobarde.
Porque ahora es cuando siento el miedo... ahora que sé que mi vida no está amenazada por ninguna lesión incurable.

AHORA QUE TE TENGO A TI, A MIS AMIGOS ... ES CUANDO REALMENTE TEMO PERDERLO TODO.
SERÍA DEMASIADO CRUEL QUE TE OCURRIERA ALGO, WARREN. NO ES POSIBLE ...
MAÑANA TIENES QUE SALIR EN MISIÓN, PERO SÉ QUE VOLVERÁS, PORQUE TE NECESITO ...
AL DÍA SIGUIENTE ...
...WARREN REEMPRENDIÓ SUS VUELOS.
LAS PALABRAS ALENTADORAS DE LUCY HABÍAN DISIPADO SUS ÚLTIMOS TEMORES.
EN EL CIELO GRIS DEL ...
...AMANECER SE ELEVÓ LA ESCUADRILLA DE "SPITFIRE"...
Y CUANDO, MÁS TARDE, SE ENFRENTARON CON SUS PRIMEROS ENEMIGOS ...
¡VOLVERÉ, LUCY! ¡VOLVERÉ!

WARREN REGRESÓ. EL DESTINO IBA A COMPENSARLES EN ADELANTE DE AQUELLOS MOMENTOS ANGUSTIOSOS EN QUE LA MUERTE REVOLOTEÓ EN TORNO A ELLOS.

LA GRAN SOPRESA.

EN EL FRENTE DEL ESTE, LA POTENCIA MILITAR GERMÁNICA SE DERRUMBABA BAJO EL EMPUJE DE LAS FUERZAS SOVIÉTICAS.

¡SE ACERCAN TANQUES, LUDWIG! ¡ESTAMOS LISTOS!
TAL VEZ, PERO ANTES PODEMOS PONER FUERA DE COMBATE A ALGUNO DE ELLOS.
AHÍ VIENE UNO. SERÁ NUESTRA PRIMERA VICTORIA...

EL TANQUE SALTÓ EN PEDAZOS.
¡CORRAMOS! LA INFANTERÍA RUSA NO DEBE DE ANDAR MUY LEJOS.
¡LOS RUSOS ESTÁN MUY CERCA!
PERO...
ACABAMOS DE DESTRUIR UN TANQUE... ¡CUIDADO!
EN AQUEL MOMENTO, LA ARTILLERÍA PESADA SOVIÉTICA ENTRÓ EN ACCIÓN.

... CAUSANDO GRANDES ESTRAGOS A LAS FUERZAS GERMANAS.

ESTO DESCONCERTARÁ AÚN MÁS A LOS NUESTROS.
NOSOTROS NOS ALEJAREMOS DE LOS BOSQUES. VAMOS A LA MONTAÑA. ESTAREMOS MÁS SEGUROS.
HUYENDO DEL BOMBARDEO, LUDWIG Y ARNO LLEGARON A LA MONTAÑA.
¿DÓNDE IREMOS A PARAR, LUDWIG?
HACIA EL OESTE.
ESPERO QUE TENDREMOS EL CAMINO LIBRE.

¡DOS ALEMANES! DADLES EL ALTO, Y MATADLES SI SE RESISTEN.
¡RUSOS! NO NOS QUEDA OTRO REMEDIO QUE ENTREGARNOS.
NO OS HAREMOS DAÑO. DADNOS VUESTROS RELOJES Y CUANTO TENGÁIS DE VALOR.
HEMOS PERDIDO NUESTROS RELOJES, PERO CONSERVAMOS LA VIDA.
ALGÚN DÍA VOLVERÉ A TENER UN RELOJ, AUNQUE SEA RUSO.

La guerra terminó, y Ludwig y Arno seguían prisioneros.
Cierto día...
¡Cinco años de cautiverio! ¿Es que esto no va a terminar nunca?
No lo sé. Todos los que viajamos aquí somos electricistas, químicos, físicos... ¡y dos especialistas en trabajos nucleares!
¿Habéis oído hablar de las bombas americanas lanzadas sobre Hiroshima y Nagasaki?
Sí.
Pues creo que los rusos deben de querer seguir sus pasos. Si es así, trabajaremos en sus laboratorios secretos... ¡y estaremos completamente aislados del mundo!

¡NUNCA SALDREMOS DE ALLÍ!
¡KARL!
ANTES DE QUE NADIE LOGRASE DETENER AL LLAMADO KARL, ÉSTE SE ARROJÓ DEL TREN.
¡ALARMA! ¡ALARMA!
708
¡RÁPIDOS! ¡QUE NO ESCAPE!
¡IDIOTA! ¡NO CORRAS!

ESTÁ MUERTO...
Y TODO POR QUERER CORRER MÁS QUE LAS BALAS...
¡QUÉ CRUELDAD!
EL CONVOY REANUDÓ LA MARCHA.
UN SOLDADO RUSO FUE A ENCARGARSE DE LOS EFECTOS DEL MUERTO.
LAMENTO LO OCURRIDO, DE VERAS. YO NO LE HUBIERA MATADO.
SU ESPOSA Y SU HIJO, ¿NO?
SÍ. UN HIJO AL QUE JAMÁS CONOCERÁ.
¡ES HORRIBLE!

Y EN ESTE TREN, MUCHOS NOS ENCONTRAREMOS EN LA MISMA SITUACIÓN. ¿ES ESTO JUSTO?
NO, NO LO ES.
PERO YO NO PUEDO HACER NADA PARA REMEDIARLO, NI USTEDES TAMPOCO.
LO COMPRENDO. OJALÁ TODOS FUERAN COMO USTED. ¿SABE LO QUE PIENSAN HACER CON NOSOTROS?
SÓLO PUEDO DECIRLES QUE LES DESTINAN A UNA REGIÓN TEMPLADA Y QUE SERÁN BIEN TRATADOS. PERO NO DIGAN NADA DE ESTO A NADIE... Y MENOS A MI HERMANA, LA TENIENTE PROKTIEVA.
DÍAS DESPUÉS, EL TREN LLEGÓ A UNA EXTRAÑA CIUDAD.

EN LA ESTACIÓN FUERON ALINEADOS Y CONTADOS.
LUEGO, FUERON LLEVADOS A PRESENCIA DE ALGUIEN.
TENIENTE PROKTIEVA, HAN LLEGADO LOS NUEVOS TRABAJADORES.
QUE PASEN.
VOY A HACERLES ALGUNAS ADVERTENCIAS.
AQUÍ GOZARÁN DE LOS PRIVILEGIOS Y...
...OBLIGACIONES DE LOS TRABAJADORES RUSOS. RECUERDEN QUE CUALQUIER NEGLIGENCIA SE CONSIDERA COMO SABOTAJE, Y ÉSTE SE PAGA CON LA MUERTE.

¡LO QUE HAN HECHO CON NOSOTROS ES INHUMANO!
¡SILENCIO!
NO HAN VENIDO AQUÍ A DISCUTIR, SINO A OBEDECER. Y MIDA SUS PALABRAS. PODRÍAN COSTARLE CARAS.
DÍAS DESPUÉS AL CORRIENTE DE SUS RESPECTIVOS TRABAJOS, LOS AMIGOS DESCUBRIERON QUE EN AQUEL CENTRO SE EXPERIMENTABA CON LA ENERGÍA NUCLEAR.
ERNIE ME PREOCUPA. HOY NO HA VENIDO A TRABAJAR.
ESTO PODRÍA COSTARLE MUY CARO.
Y MUCHO MÁS SI HACE LO QUE PENSABA HACER.
¿QUÉ ES?
YA SABES QUE ERNIE ES AVIADOR. Y QUE AQUÍ HAY CAMPO Y AVIONES. TEMO QUE INTENTE UNA LOCURA.

LUDWIG ESTABA EN LO CIERTO.
NADIE ME VERÁ.
¡SILENCIO, AMIGO!

AQUÍ ESTÁ EL AVIÓN.
ERNIE LOGRÓ SU PROPÓSITO, Y EL "MIG 15" SALIÓ DISPARADO DEL INTERIOR DEL HANGAR.
INMEDIATAMENTE...
¡ATENCIÓN! ¡DETENGAN AL APARATO QUE ACABA DE DESPEGAR!
¡AHÍ ESTÁ EL FUGITIVO!

LOS CAZAS SOVIÉTICOS SE LANZARON SOBRE EL "MIG" DE ERNIE.

¡AAAH!
ERNIE Y SU APARATO SE ESTRELLARON CONTRA EL SUELO.
POCO DESPUÉS...
VENGO A VERLES A USTEDES, LUDWIG WALF Y ARNO HUNTER.
LAMENTO COMUNICARLES QUE SU AMIGO NO LLEGARÁ JAMÁS A SU PATRIA.
¿CÓMO?
HA MUERTO. DE TODOS MODOS, DEJAN USTEDES DE TRABAJAR AQUÍ.
REGRESEN A SU APARTAMENTO Y ESPEREN. RECIBIRÁN ÓRDENES.

POCO DESPUÉS...
HOLA, HERMANO. ¿ME ESPERABAS?
¿QUÉ QUIERES, NICOLAI?
UN NUEVO DESTINO.
PERO TE HICE VENIR AQUÍ PORQUE SÓLO LO MÁS ESCOGIDO DEL EJÉRCITO TIENE ACCESO A ATOMGRAD.
DE TODOS MODOS, TE COMPLACERÉ. ANTES, SIN EMBARGO, TE ENCARGARÉ UNA MISIÓN.
DIME.
DENTRO DE DOS DÍAS ME ACOMPAÑARÁS CON DOS OBREROS AL PUNTO Z.
¿CONDENADOS A MUERTE?

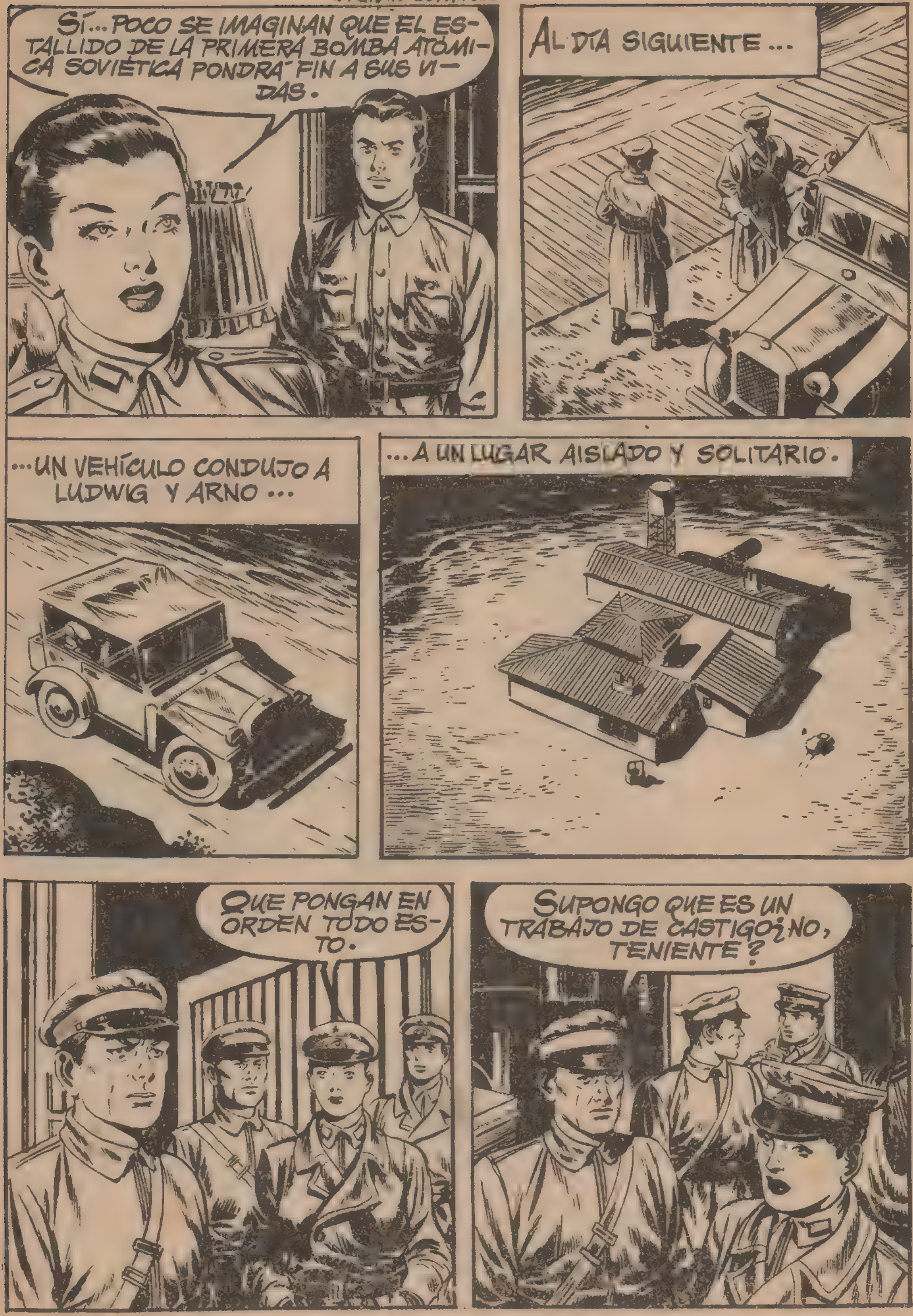
SÍ... POCO SE IMAGINAN QUE EL ESTALLIDO DE LA PRIMERA BOMBA ATÓMICA SOVIÉTICA PONDRÁ FIN A SUS VIDAS.
AL DÍA SIGUIENTE ...
...UN VEHÍCULO CONDUJO A LUDWIG Y ARNO ...
...A UN LUGAR AISLADO Y SOLITARIO.
QUE PONGAN EN ORDEN TODO ESTO.
SUPONGO QUE ES UN TRABAJO DE CASTIGO ¿NO, TENIENTE?

SÍ. PERO ESTARÁN AQUÍ SOLAMENTE UNOS DÍAS... Y SI DESEAN ESCAPAR, ESTARÁN COMPLETAMENTE SOLOS.
SÓLO LES SEPARAN MILES DE KILÓMETROS DE LA LIBERTAD...
POCO DESPUÉS, LA TENIENTE, SU HERMANO Y SUS ACOMPAÑANTES REGRESARON A ATOMGRAD.
¡LUDWIG! ¡MIRA LA NOTA QUE ME HA DADO EL HERMANO DE LA TENIENTE!
Se hallan en una trampa. Dentro de una hora escasa será lanzada sobre el lugar donde están, la primera bomba atómica soviética. Les he dejado dos trajes de amianto ocultos en el pozo de la entrada; pónganselos y huyan contra la dirección del viento; no pierdan un minuto. No desoigan mis instrucciones y ¡suerte!
LUDWIG Y ARNO SIGUIERON LOS CONSEJOS DE NICOLAI, Y EMPRENDIERON LA HUIDA CON SUS TRAJES DE AMIANTO.

DÉMONOS PRISA. ESTO NO ME GUSTA NADA.
ENTRETANTO...
QUE EMPIECE LA OPERACIÓN. ESTAMOS FUERA DEL CAMPO DE RADIACIÓN.
CORONEL, LA TENIENTE PROTKIEVA COMUNICA QUE TODO ESTÁ EN ORDEN.
MAGNÍFICO...
¡AL FIN RUSIA POSEERÁ EL SECRETO DE LA RADIACIÓN ATÓMICA! ¡QUE DESPEGUE EL APARATO!
Y POCO DESPUÉS...
...EL AVIÓN PORTADOR DE LA BOMBA SE DIRIGÍA AL OBJETIVO SEÑALADO.

¡YA ESTÁN AQUÍ!
¡OBJETIVO A LA VISTA! ¡SOLTAD LA BOMBA!
¡CIELOS!
ES FANTÁSTICO...
¡Y TERRIBLE!

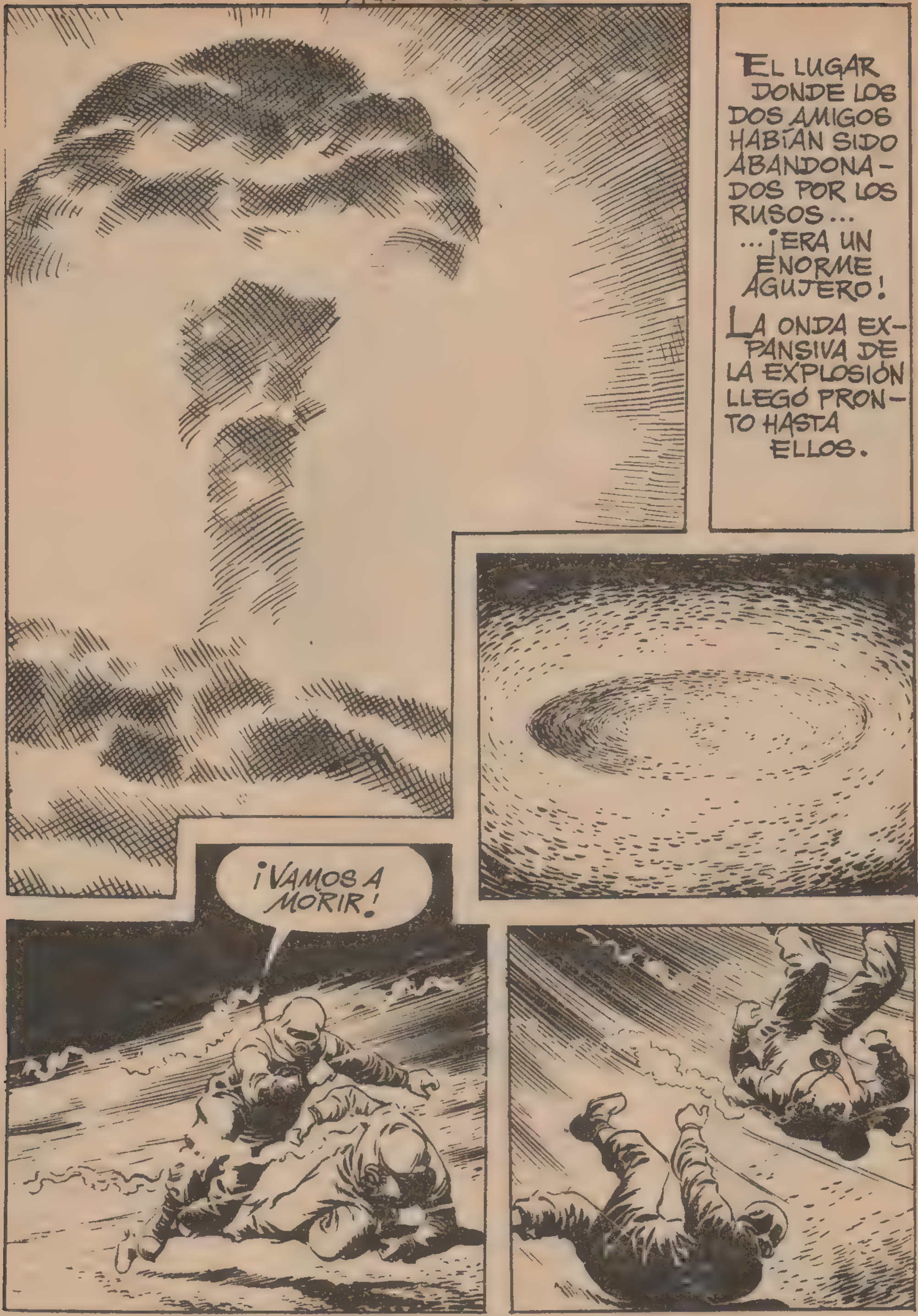
EL LUGAR DONDE LOS DOS AMIGOS HABÍAN SIDO ABANDONADOS POR LOS RUSOS...
...¡ERA UN ENORME AGUJERO!
LA ONDA EXPANSIVA DE LA EXPLOSIÓN LLEGÓ PRONTO HASTA ELLOS.
¡VAMOS A MORIR!

Poco después cesó el huracanado viento.
YA HA PASADO.
¡Y SEGUIMOS VIVOS!
SI NO HUBIERA SIDO POR NICOLAI, A ESTAS HORAS NO LO CONTARÍAMOS.
PASÓ EL TIEMPO. LOS DOS ALEMANES HABÍAN SIDO YA OLVIDADOS. SE LES SUPONÍA DESINTEGRADOS POR LA EXPLOSIÓN ATÓMICA.
PERO UN DÍA...
¿QUÉ OCURRE?
UNA CARTA.
¡NO ES POSIBLE! MALDITA... ¡SERÁ CASTIGADA COMO SE MERECE!

¡TENIENTE PROTKIEVA, LEA ESTO!
Gracias a los trajes
de amianto pudimos escapar
sin novedad. Ahora ya somos
libres, lejos del alcance de la
garra que tiraniza a Rusia,
y al gozar de esta libertad
no podemos por menos que evo-
car su recuerdo y agradecerle
el inmenso favor que nos hizo.
Ludwig Arno
LA TENIENTE PALIDECIÓ.
AQUELLA SOSPECHA SÓLO PODÍA SIGNIFICAR LA MUERTE.
¡ES ABSURDO! ¡YO...!
¡CÁLLESE! ELLOS ESTÁN VIVOS, Y SÓLO USTED PUEDE SER CULPABLE.
LA TENIENTE FUE CONDUCIDA AL PUNTO Z.
PERO... ¡PUDO SER MI HERMANO!
¿SU HERMANO?

¿IGNORA ACASO QUE PASÓ LA FRONTERA CLANDESTINAMENTE? ¡USTED MISMA LE PROPORCIONÓ UN DESTINO CERCA DE ELLA! ¡BANDA DE TRAIDORES...! DENTRO DE DOS HORAS, NUESTRA CIENCIA DARÁ BUENA CUENTA DE USTED...
Y, DOS HORAS DESPUÉS...
LA TENIENTE PROTKIEVA DESAPARECIÓ EN AQUEL INFIERNO.
SU CUERPO FUE REDUCIDO A POLVO POR LA EXPLOSIÓN DE LA SEGUNDA BOMBA ATÓMICA RUSA.
NUNCA SE HA SABIDO QUÉ FUE DE ARNO, LUDWIG Y NICOLAI.
PERO ES MEJOR SUPONER QUE ENCONTRARON ACOGIDA EN ALGÚN PAÍS LIBRE, Y PUDIERON OLVIDAR LA PESADILLA QUE HABÍAN VIVIDO.
FIN

BOIXCAR

OBRAS COMPLETAS

Una moderna y cuidada presentación para una colección famosa:

HAZAÑAS BÉLICAS

Una ocasión única para coleccionar toda la obra de este genial dibujante y guionista, iniciador de esta gran serie de relatos bélicos.

En cada volumen, se insertan varios títulos completos hasta un total de 80 páginas.

En el próximo número aparecerán los siguientes títulos:

MANOS EN LA SOMBRA
MONSTRUOS EN LA ESTEPA
SOLDADO DEL CIELO

20

EDICIONES TORAY, S. A.

12 PESETAS